

CFUW ABORIGINAL WOMEN'S AWARD (AWA) Value Range: \$10,000—\$25,000

An applicant for the CFUW AWA will be considered eligible on the basis of the following criteria:

- Canadian Aboriginal woman;
- Studying in Canada;
- Holds or will hold an undergraduate university degree or equivalent before the CFUW AWA for which she applied is granted; and
- Must have applied to be a full-time student in any year of an **eligible program** at a recognized or accredited Canadian post-secondary degree-granting institution.

Eligible programs: are the academic programs for which a CFUW AWA Applicant (or Renewal Applicant) may be studying. They include:

1. Programs leading to a first degree in law – Bachelor of Laws (LLB); Juris Doctor (JD).
2. Programs leading to the following first degrees in medicine – Medical Doctor (MD); Doctor of Optometry (OD).
3. Programs leading to qualifying for a licence to practice as a Nurse Practitioner in the province or territory of the graduate's choice.
4. Programs leading to a Master's degree in fields dealing with important Canadian aboriginal issues at the time the AWA is given as defined by the most recent Canadian report by the United Nations Special Rapporteur on the rights of indigenous peoples.

CFUW DR. MARGARET McWILLIAMS PRE-DOCTORAL FELLOWSHIP Value: \$11,000

This fellowship, established in 1952, honours Margaret McWilliams, first CFUW President (1919-1923), who dedicated her life to furthering the status of women through improved access to higher education and the active involvement of women in public life. It is awarded to a woman who has completed at least one calendar year in a full-time doctoral program and is enrolled in full-time studies in Canada or abroad at the time of application.

CFUW MEMORIAL FELLOWSHIP Value: \$8,000

At the time of application, the candidate must be enrolled in masters studies in science, mathematics or engineering. This fellowship is tenable in Canada or abroad.

CFUW DR. ALICE E. WILSON AWARDS Total Value: \$20,000
Four awards @ \$5,000 each. Two (2) awards at the masters level and two (2) for doctoral level study.

Awarded to mature students returning to graduate studies in any field after at least three years.

CFUW 1989 ÉCOLE POLYTECHNIQUE COMMEMORATIVE AWARDS Total Value: \$12,000

One (1) award of \$5,000 for masters study and one (1) award of \$7,000 for doctoral level study.

For graduate studies in any field. The applicant must justify the relevance of her work to women.

CFUW LINDA SOUTER HUMANITIES AWARD Value: \$6,000

The award is named to honour Linda Souter, the only Canadian member of CFUW that has served both as President of CFUW and Graduate Women International (formerly known as IFUW). Awarded to a masters or doctoral student studying in the area of the Humanities. Generally, study in the Humanities is theoretical and does not involve empirical methodology. The Humanities could include the following: English Language and Literature, History, Languages Study, Classics, Philosophy, Film Studies, Communication Studies, and Culture Studies.

RUTH BINNIE FELLOWSHIP Value: \$6,000

Honours a founding member of the Nova Scotia Home Economics Association who dedicated her professional life to education in home economics. At the time of application, the applicant must be enrolled in masters studies that focus on one or more aspect(s) of the field of Human Ecology, including Consumer and Family Sciences. Special consideration will be given to those pursuing a postgraduate degree in education. She may be studying abroad.

CANADIAN HOME ECONOMICS ASSOCIATION (CHEA) FELLOWSHIP Value: \$6,000

The fellowship is open to candidates enrolled in studies in Human Ecology including Family and Consumer Sciences, at the masters or doctoral level. The applicant must be accepted or enrolled in a post-graduate program in Canada at the time of application.

The evolving studies in Human Ecology include: human nutrition, food science, housing/shelter and aesthetics, architecture, financial resource management, clothing and textiles, family relations, human sexuality, human development.

CFUW BOURSE GEORGETTE LEMOYNE Value: \$5,000

For graduate study in any field at a Canadian university. The candidate must be studying in French and write the Statement of Intent (Section I) of the application in French.

CFUW ELIZABETH & RACHEL MASSEY AWARD Value: \$5,000 FUNDED BY THE MASSEY FAMILY

For post-graduate studies in the visual arts, such as painting or sculpture; or in music. The award is tenable in Canada or abroad.

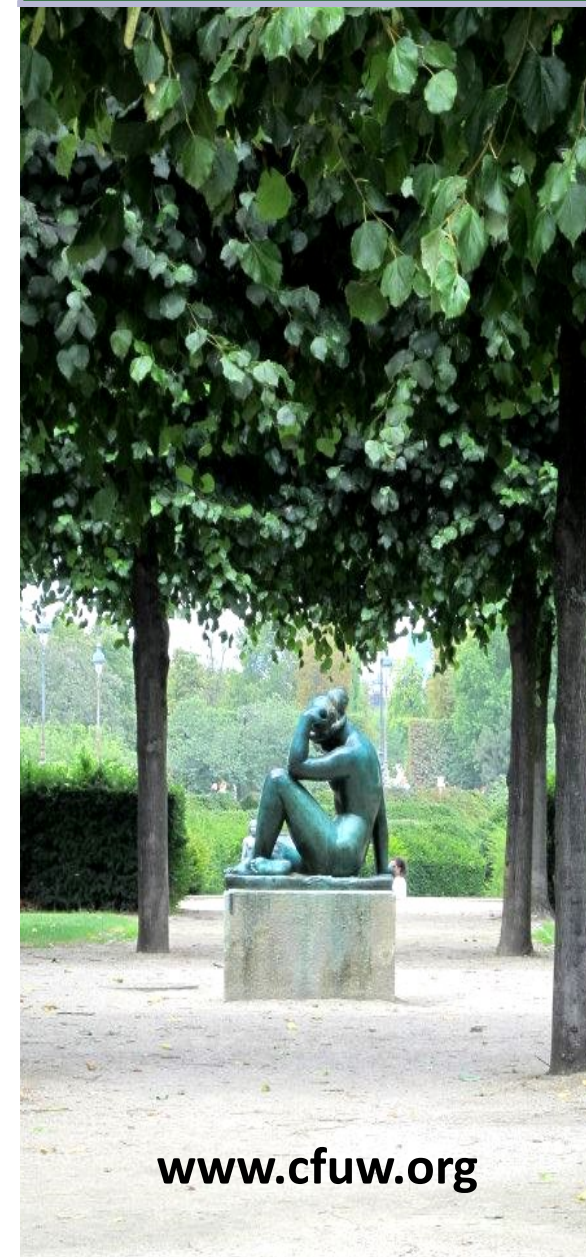

BOURSES D'ÉTUDES SUPÉRIEURES DE LA FCFDU POUR L'ANNÉE UNIVERSITAIRE 2018-2019

BOURSE DES FEMMES AUTOCHTONES (BFA) DE LA FCFDU La valeur de la bourse se situera entre 10 000 \$ et 25 000 \$.

Une candidate à la BFA de la FCFDU sera évaluée sur la base des critères suivants :

- Être une femme autochtone qui détient la citoyenneté canadienne ou le statut de résidente permanente au Canada;
- Étudier au Canada;
- Détenir ou être en voie d'obtenir un diplôme universitaire de premier cycle ou un grade équivalent avant que la BFA de la FCFDU pour laquelle elle a fait la demande lui soit accordée; et
- Doit avoir fait une demande pour être étudiante à temps plein à n'importe quelle année d'un **programme éligible** dans un établissement postsecondaire canadien reconnu ou agréé conférant des grades universitaires.

Programmes éligibles : les seuls programmes universitaires dans lesquels une candidate à la BFA de la FCFDU (ou candidate à une nouvelle demande) peut étudier. Ces programmes sont :

1. Programmes qui mènent à l'obtention d'un diplôme de premier cycle en droit – baccalauréat en droit (LL. B.); doctorat en jurisprudence (J.D.).
2. Programmes qui mènent à l'obtention d'un diplôme de premier cycle en médecine – docteur en médecine (M.D.); docteur en optométrie (O.D.).
3. Programmes qui mènent à l'obtention d'un diplôme d'infirmière praticienne dans la province ou le territoire au choix de la diplômée.
4. Programmes qui mènent à une maîtrise dans des domaines qui abordent des problèmes autochtones importants au moment où la BFA est octroyée tel que défini dans le rapport canadien le plus récent par le rapporteur spécial des Nations Unies sur les droits des autochtones.

BOURSE DE RECHERCHE MARGARET-McWILLIAMS DE LA FCFDU Valeur : 11 000 \$

Créée en 1952, cette bourse rend hommage à Margaret McWilliams, la première présidente de la FCFDU (1919-1923), qui a consacré sa vie à faire avancer la cause des femmes par un meilleur accès à l'éducation supérieure et une participation active des femmes à la vie publique. Elle est remise à une femme ayant terminé au moins une année civile d'un programme de doctorat à plein temps et inscrite à des études à plein temps, au Canada ou à l'étranger, au moment de la présentation de la demande.

BOURSE COMMÉMORATIVE DE LA FCFDU Valeur : 8 000 \$

Au moment de présenter sa demande, la candidate doit être inscrite dans un programme de maîtrise en sciences, mathématiques ou ingénierie. Cette bourse de recherche est valide au Canada ou à l'étranger.

LA PUISSANCE AU FÉMININ: ENSEMBLE POUR RÉUSSIR.

BOURSES ALICE-E.-WILSON DE LA FCFDU (4 bourses de 5 000 \$ chacune) Valeur totale : 20 000 \$

Deux (2) bourses pour des études de maîtrise et deux (2) bourses pour des études de doctorat. Décernée aux étudiantes adultes qui reprennent des études supérieures après au moins trois années d'interruption.

BOURSES DE LA FCFDU IN MEMORIAM ÉCOLE POLYTECHNIQUE 1989 Valeur totale : 12 000 \$

Une (1) bourse de 5 000 \$ pour des études de maîtrise et une (1) bourse de 7 000 \$ pour des études de doctorat.

Cette bourse est offerte aux diplômées de toutes les disciplines. Les candidates doivent démontrer la pertinence de leur sujet d'études à l'égard de questions qui touchent les femmes.

BOURSE EN SCIENCES HUMAINES LINDA-SOUTER DE LA FCFDU Valeur : 6 000 \$

La bourse a été nommée en l'honneur de Linda Souter, la seule Canadienne à avoir occupé les fonctions de présidente de la FCFDU et présidente de la Graduate Women International (auparavant la FIFDU). Cette bourse sera remise à une étudiante à la maîtrise ou au doctorat en sciences humaines. Les études en sciences humaines sont en général théoriques et n'impliquent pas de méthodologie empirique. Les sciences humaines peuvent inclure : la langue et la littérature anglaise, l'histoire, les langues, les études classiques, la philosophie, le cinéma, les communications et la culture.

BOURSE RUTH-BINNIE Valeur : 6 000 \$

Créée à la mémoire de la fondatrice de la Nova Scotia Home Economics Association, qui a consacré sa vie professionnelle à l'éducation en matière d'économie familiale. Au moment de présenter sa demande, la candidate doit être inscrite à des études de maîtrise portant sur un ou plusieurs aspects de l'écologie humaine, ce qui inclut les sciences de la famille et du consommateur. Une attention particulière sera accordée à celles qui poursuivent des études supérieures en éducation. Il est possible d'étudier à l'étranger.

Le secteur en pleine évolution de l'écologie humaine inclut : la nutrition humaine, la science alimentaire, l'apparence de l'habitation, l'architecture, la gestion des ressources financières, les vêtements et les textiles, les relations familiales, la sexualité humaine et le développement humain.

BOURSE DE L'ASSOCIATION CANADIENNE D'ÉCONOMIE FAMILIALE (ACEF) Valeur : 6 000 \$

Cette bourse s'adresse aux candidates inscrites à la maîtrise ou au doctorat en écologie humaine, ce qui inclut les sciences de la famille et du consommateur. Au moment de présenter sa

En 2016, Brittany Chubbs recevait la première Bourse pour les femmes autochtones (BFA) de la FCFDU, financée par la Fondation de la FCFDU, en guise de soutien financier à sa première année d'études en médecine à l'Université Mémorial de Terre-Neuve-et-Labrador. Brittany peut faire une demande de bourse en tant que candidate au renouvellement de la BFA pour une seconde année de financement de l'année universitaire 2017-2018.

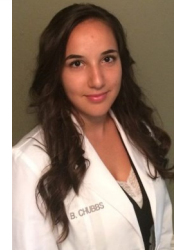

Brittany Chubbs was awarded the inaugural AWA funded by the CFUW Charitable Trust in 2016 to support her first year of Medical Studies at the Memorial University of Newfoundland. Brittany is eligible to apply as an AWA Renewal Applicant for a second year of funding for the academic year 2017-2018.

demande, la candidate doit être acceptée ou inscrite dans un programme d'études supérieures au Canada.

BOURSE GEORGETTE-LEMOYNE DE LA FCFDU

Valeur : 5 000 \$

Cette bourse est destinée à une étudiante des cycles supérieurs d'une université canadienne. La candidate doit effectuer d'une université canadienne. La candidate doit effectuer ses études en français et doit compléter en français l'Énoncé d'intention (Section I) du formulaire de demande.

BOURSE ELIZABETH ET RACHEL-MASSEY DE LA FCFDU Valeur : 5 000 \$ FINANCÉE PAR LA FAMILLE MASSEY.

Elle s'adresse aux femmes effectuant des études supérieures en arts visuels, comme la peinture ou la sculpture, ou encore la musique. La bourse peut viser des études au Canada ou à l'étranger.

CFUW 100th Anniversary 1919-2019
Le 100^e anniversaire de la FCFDU 1919-2019
Visit / Visitez : www.cfuw.org

In addition to the special projects that CFUW has planned for its centenary, the local, regional and national levels of CFUW have as their goal the provision of an additional \$100,000 in scholarships and awards for 2019.



En plus des projets spéciaux prévus par la FCFDU pour son centenaire, les échelons local, régional et national de la FCFDU ont comme objectif de recueillir une somme additionnelle de 100 000 \$ pour les bourses d'études et les prix de 2019.

INSTRUCTIONS RELATIVES AUX FRAIS D'INSCRIPTION ET AUX DEMANDES DE BOURSES / APPLICATION FEES AND GUIDELINES

La FCFDU impose des frais d'inscription de 60 \$ pour chaque demande de bourse. Ces frais ne sont pas remboursables.

The filing fee for each CFUW Fellowship and Award application is \$60. Filing fees are non-refundable.

Formulaires et directives sont disponible. / Application forms and guidelines are available.

Visitez / Visit: www.cfuw.org

DATE LIMITE POUR PRESENTER UNE DEMANDE APPLICATION DEADLINE

Le 1^{er} décembre / December 1, 2017

ADMISSIBILITÉ / ELIGIBILITY TO APPLY

Le programme de bourses de la FCFDU est un programme de promotion sociale réservé aux femmes conformément aux dispositions de la Constitution du Canada. Une candidate à toute bourse de la FCFDU doit :

- 1) Détenir au minimum un baccalauréat ou un grade équivalent d'une université reconnue ;
- 2) Avoir été acceptée ou être présentement inscrite au programme qu'elle propose, dans l'institution d'enseignement choisi pour l'année universitaire 2018-2019 ; et
- 3) Détenir la citoyenneté canadienne ou statut de résident permanent au Canada.

The CFUW Fellowships and Awards program is an affirmative action program as provided for in the Constitution of Canada. Eligibility for CFUW Fellowships and Awards is restricted to women. An applicant for any CFUW Fellowship or Award must have:

- 1) At least a bachelor degree or equivalent from a recognized university;
- 2) Acceptance or current enrolment in her proposed program and place of study for academic year 2018-2019; and
- 3) Canadian Citizenship or Permanent Resident Status in Canada.

QUESTIONS?

Pour toute question, s'adresser à la directrice du programme de bourses de la FCFDU. Courriel : fellowships@cfuw.org
Téléphone : 613-234-8252 poste 104 ; San frais : 1-888-220-9606

Any inquiries may be directed to the CFUW Fellowships Program Manager. Email: fellowships@cfuw.org; Phone: 613-234-8252 ext. 104; Toll-free: 1-888-220-9606